

**INFORMAÇÕES TÉCNICAS**

**Altura (em mm) :** 13  
**Categoria :** Oblongo  
**diâmetro do cano interno :** 5 mm  
**Faixa :** ventosa  
**Força horizontal :** 8,11 N  
**Força vertical :** 4,05 N  
**Forma :** Oblongo  
**Massa :** 1,4 g  
**Número de foles :** 0,5 foles  
**Série :** 4V  
**Seta :** 2 mm  
**Volume :** 0,23 cm<sup>3</sup>

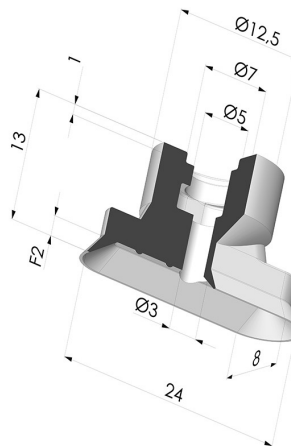

**Opções:**

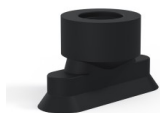

Referência da variação:

**4V 24NI A**

- Cor: Preto
- Dureza da costa: SH70
- Matéria: Nitrila

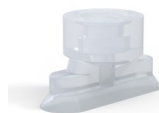

Referência da variação:

**4V 24SLT A**

- Cor: Translúcido com certificação CE para contato com alimentos
- Dureza da costa: SH60
- Matéria: Silicone



Referência da variação:

**4V 24MNT A**

- Cor: Bordéus
- Dureza da costa: SH60
- Matéria: Material não manchante para processamento de plásticos

**Guia de materiais:**

	Material	Código	Resistência à temperatura (°C)	Flexibilidade	Resistência à abrasão	Resistência UV/Intempéries	Resistência a óleos	Compatibilidade alimentar	Teste de migração
	Nitrila Preto	NI	-10/+80	✓	✓	✗	✓✓	✗	✗
	Silicone Translúcido com certificação CE para contato com alimentos	SLT	-60/+250	✓✓✓	✗	✓✓✓	✗	FDA ☞☞**	✗

Os pedidos de certificados FDA e/ou CE devem ser efetuados OBRIGATORIAMENTE no momento da encomenda. Um pedido posterior implicará custos adicionais. Para responder às expectativas dos nossos clientes industriais, a NOVACOM dispõe do maior leque de materiais elastoméricos ou termoplásticos. Também podemos desenvolver novos materiais segundo um caderno de encargos preciso, a fim de resolver aplicações específicas para os nossos clientes.

✓✓✓ Excelente | ✓✓ Bom | ✓ Fraca | ✗ Má | ✗✗ Não recomendado

\*Possibilidade de solicitar certificado FDA e/ou CE em diversas referências no momento da encomenda; consulte-nos.

\*\* Certificação de contacto alimentar: (CE) 1935/2004 - (FDA) 21 CFR 177.2600

\*\*\* Certificação de contacto alimentar: (CE) 10/2011 - (FDA) 21 CFR

**Produtos relacionados:**



**Inserto fêmea removível 1/4G**

Referência do produto:  
F14CV



**Inserto fêmea removível 1/8G**

Referência do produto:  
F18CV



**Inserto removível macho 1/8G**

Referência do produto:  
M18CV



**Inserto macho M5 removível**

Referência do produto:  
M5CV



**Colares de orelha dupla Ø 11-13MM**

Referência do produto:  
CO 1113